

**PROSES BISNIS INTERNAL
DINAS PUPR**

DAFTAR ISI

COVER

KATA PENGANTAR (TTD KEPALA DINAS PUPR)

A. TUGAS DAN FUNGSI DINAS PUPR (SESUAI PERBUP NO. 65 TAHUN 2020)

B. PETA PROSES BISNIS UTAMA DINAS PUPR

C. BAGAN PETA PROSES BISNIS UTAMA

D. PETA RELASI PROSES BISNIS DINAS PUPR

E. CASCADING KINERJA

F. PETA LINTAS FUNGSI

PENUTUP

A. PETA PROSES BISNIS UTAMA DINAS PUPR

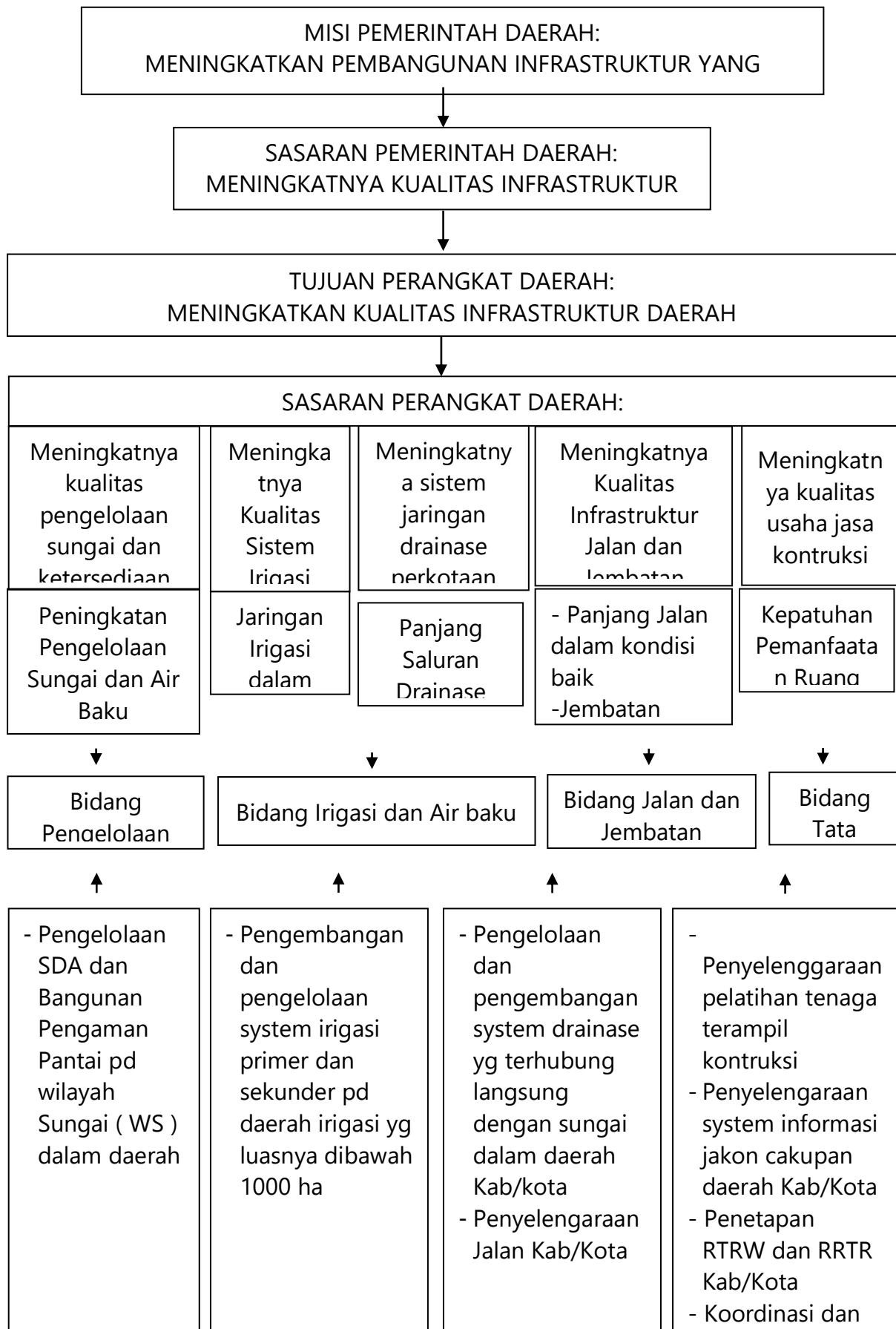



- Program pengelolaan
SDA



- Program Pengeloalaan
dan Pengembangan
Sistem Drainase
- Program



- Program
Pengembangan
Jakon
- Program

B. BAGAN PETA PROSES BISNIS

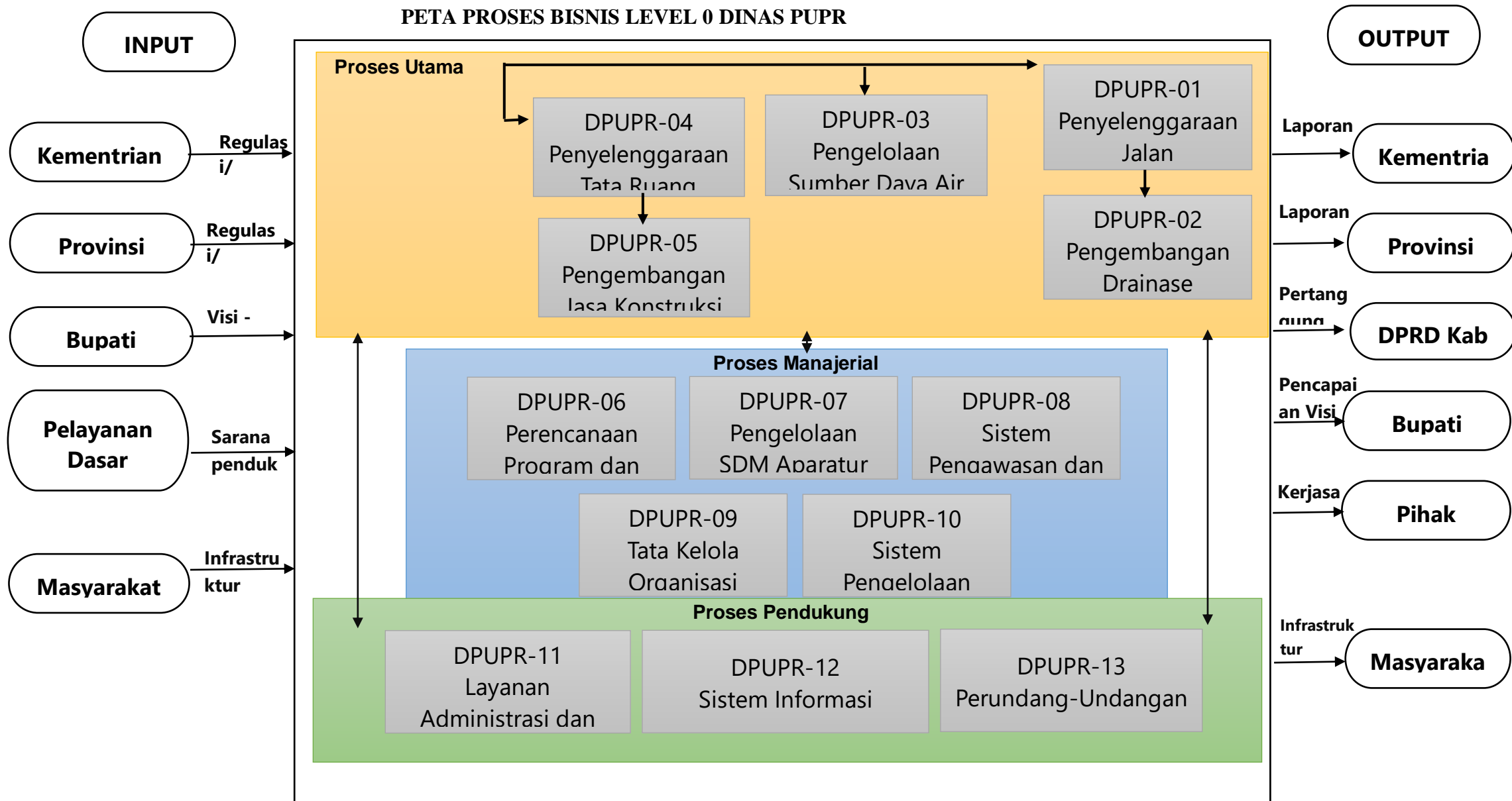

PETA PROSES BISNIS LEVEL 1 DINAS PUPR

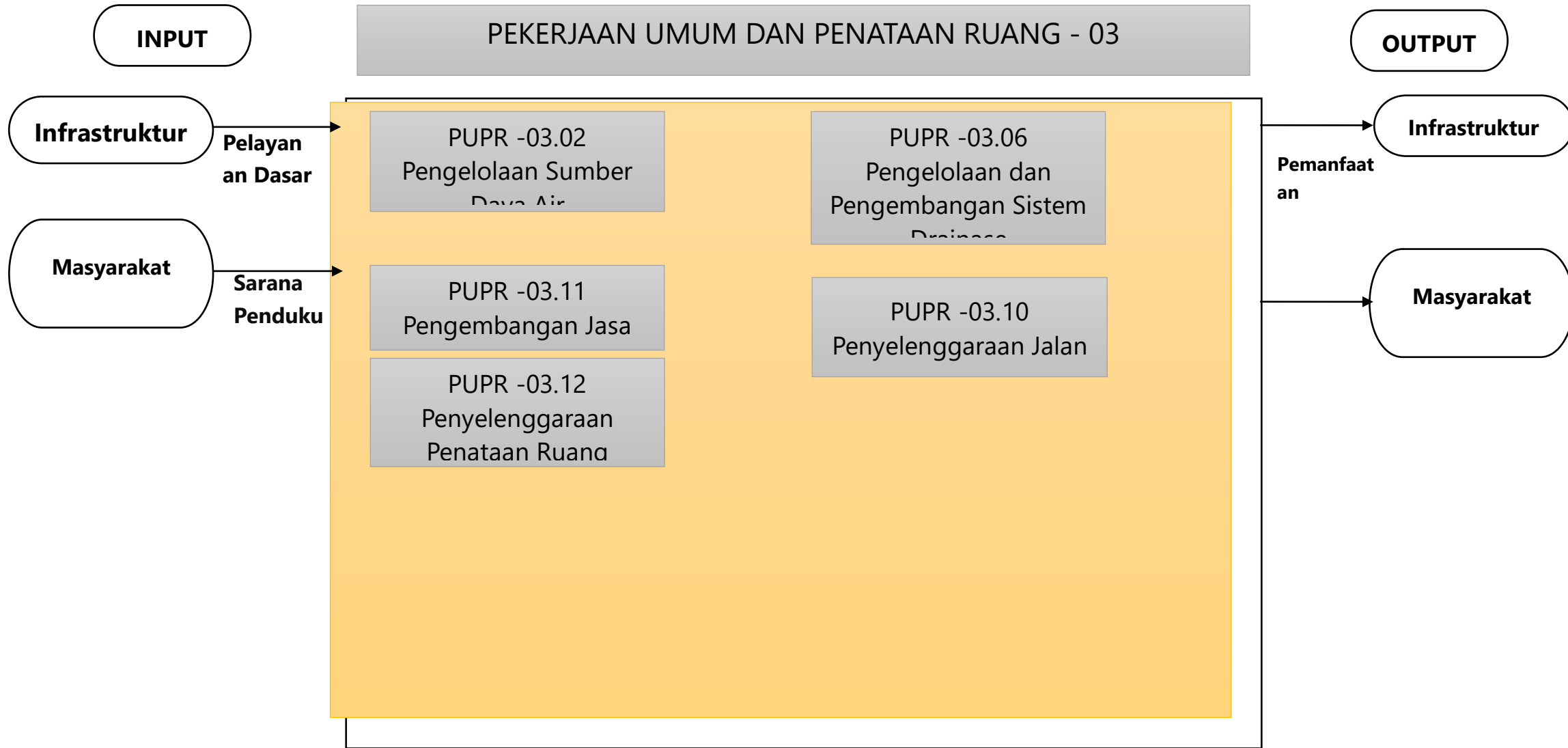

PETA PROSES BISNIS LEVEL 2 DINAS PUPR

**PUPR- 03.02
PENGELOLAAN SUMBER DAYA AIR**

Pengelolaan Sungai-03.02.2.01
Pengelolaan SDA dan Bangunan Pengaman
Pantai pada Wilayah Sungai (WS) dalam 1 (satu)
Daerah Kabupaten/Kota

Irigasi dan Air Baku-03.02.2.02
Pengembangan dan Pengelolaan Sistem Irigasi
Primer dan Sekunder pada Daerah Irigasi yang
Luasnya dibawah

PETA PROSES BISNIS LEVEL 2 DINAS PUPR

PUPR– 03.06/10
JALAN DAN JEMBATAN

Pengelolaan Drainase-03.06.2.01
Pengelolaan dan Pengembangan Sistem
Drainase yang Terhubung Langsung dengan
Sungai dalam Daerah Kabupaten/Kota

Penyelenggaraan Jalan-03.10.2.01
Penyelenggaraan Jalan Kabupaten/Kota

PETA PROSES BISNIS LEVEL 2 DINAS PUPR

PUPR– 03.11/12
TATA RUANG

Pengembangan Jakon-03.11.2.01
Penyelenggaraan Pelatihan Tenaga Terampil
Konstruksi

Pengembangan Jakon-03.11.2.02
Penyelenggaraan Sistem Informasi Jasa
Konstruksi Cakupan Daerah Kabupaten/Kota

Penyelenggaraan Tarung-03.12.2.01
Penetapan Rencana Tata Ruang Wilayah (RTRW)
dan Rencana Rinci Tata Ruang (RRTR)
Kabupaten/Kota

Penyelenggaraan Tarung-03.12.2.03
Koordinasi dan Sinkronisasi Pemanfaatan Ruang
Daerah Kabupaten/Kota

PETA PROSES BISNIS LEVEL 3 DINAS PUPR



PETA PROSES BISNIS LEVEL 3 DINAS PUPR



PETA PROSES BISNIS LEVEL 3 DINAS PUPR

Irigasi dan Air Baku-03.02.2.02
Pengembangan dan Pengelolaan Sistem Irigasi Primer dan Sekunder pada Daerah Irigasi yang Luasnya dibawah



PETA PROSES BISNIS LEVEL 3 DINAS PUPR

Pengelolaan Drainase-03.06.2.01

Pengelolaan dan Pengembangan Sistem Drainase yang Terhubung Langsung dengan Sungai dalam Daerah Kabupaten/Kota

Drainase-03.06.2.01.05

Pembangunan Sistem Drainase Perkotaan

PETA PROSES BISNIS LEVEL 3 DINAS PUPR

Penyelenggaraan Jalan-03.10.2.01
Penyelenggaraan Jalan Kabupaten/Kota

Jalan-03.10.2.01.01
Survey Kondisi Jalan/Jembatan

Jalan-03.10.2.01.11
Pemeliharaan Rutin Jalan

Jalan-03.10.2.01.05
Pembangunan Jalan

Jalan-03.10.2.01.12
Pembangunan Jembatan

Jalan-03.10.2.01.10
Pemeliharaan Berkala Jalan

Jalan-03.10.2.01.19
Pemeliharaan Rutin Jembatan

PETA PROSES BISNIS LEVEL 3 DINAS PUPR

Pengembangan Jakon-03.11.2.01
Penyelenggaraan Pelatihan Tenaga Terampil Konstruksi

Jakon-03.11.2.01.01
Penyiapan Instruktur/Asesor/Penyelenggara

Jakon-03.11.2.01.04
Pelaksanaan Pelatihan Tenaga Terampil
Konstruksi

Jakon-03.11.2.01.03
Penyiapan SOP Penyelenggaraan Pelatihan
Tenaga Terampil Konstruksi

Jakon-03.11.2.01.06
Fasilitasi Sertifikasi Tenaga Terampil
Konstruksi

PETA PROSES BISNIS LEVEL 3 DINAS PUPR

Pengembangan Jakon-03.11.2.02
Penyelenggaraan Sistem Informasi Jasa Konstruksi Cakupan Daerah Kabupaten/Kota

Jakon-03.11.2.02.02
Penyediaan Perangkat Pendukung Layanan
Informasi Jasa Konstruksi

Jakon-03.11.2.02.06
Penyusunan Data dan Informasi Tenaga
Kerja dan Badan Usaha

Jakon-03.11.2.02.03
Penyelenggaraan Pelatihan untuk
Peningkatan Kapasitas Administrator

PETA PROSES BISNIS LEVEL 3 DINAS PUPR

Penyelenggaraan Tata Ruang-03.12.2.01

Penetapan Rencana Tata Ruang Wilayah (RTRW) dan Rencana Rinci Tata Ruang (RRTR) Kabupaten/Kota

Penyelenggaraan Tata Ruang-
03.12.2.01.02
Pelaksanaan Persetujuan Substansi,
Evaluasi, Konsultasi Evaluasi dan Penetapan

Penyelenggaraan Tata Ruang-
03.12.2.01.04
Sosialisasi Kebijakan dan Peraturan
Perundang-undangan Bidang Penataan

PETA PROSES BISNIS LEVEL 3 DINAS PUPR

Penyelenggaraan Tarung 03.12.03
Koordinasi dan Sinkronisasi Pemanfaatan Ruang
Daerah Kabupaten/Kota

Penyelenggaraan Tata Ruang-
03.12.2.03.01
Koordinasi dan Sinkronisasi Pemanfaatan
Ruang untuk Investasi dan Pembangunan

C. PETA RELASI PROSES BISNIS DINAS PUPR

PETA RELASI PROSES BISNIS URUSAN (DINAS) PUPR



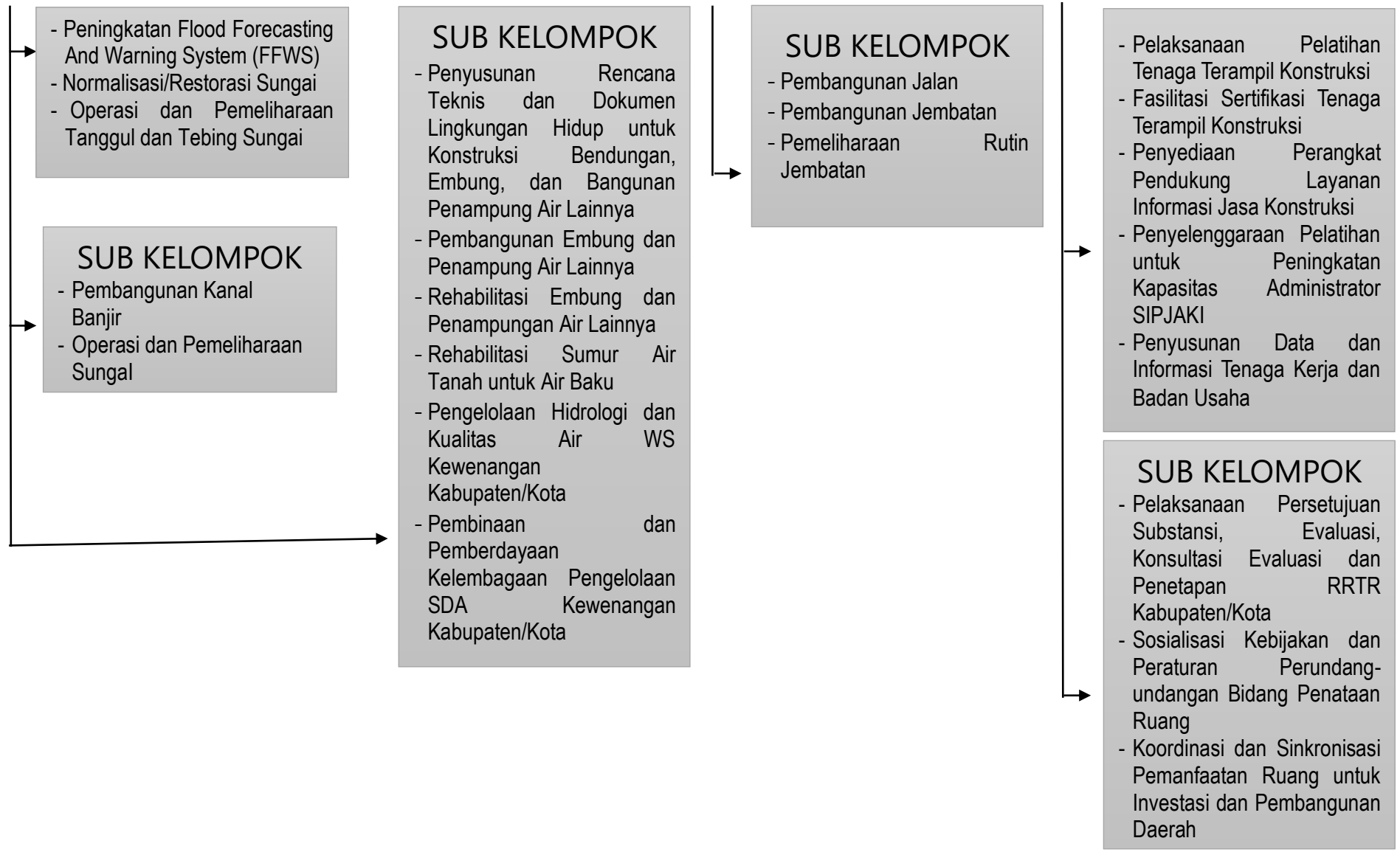

- Peningkatan Flood Forecasting And Warning System (FFWS)
- Normalisasi/Restorasi Sungai
- Operasi dan Pemeliharaan Tanggul dan Tebing Sungai

- SUB KELOMPOK**
- Pembangunan Kanal Banjir
 - Operasi dan Pemeliharaan Sungai

- SUB KELOMPOK**
- Penyusunan Rencana Teknis dan Dokumen Lingkungan Hidup untuk Konstruksi Bendungan, Embung, dan Bangunan Penampung Air Lainnya
 - Pembangunan Embung dan Penampung Air Lainnya
 - Rehabilitasi Embung dan Penampungan Air Lainnya
 - Rehabilitasi Sumur Air Tanah untuk Air Baku
 - Pengelolaan Hidrologi dan Kualitas Air WS Kewenangan Kabupaten/Kota
 - Pembinaan dan Pemberdayaan Kelembagaan Pengelolaan SDA Kewenangan Kabupaten/Kota

- SUB KELOMPOK**
- Pembangunan Jalan
 - Pembangunan Jembatan
 - Pemeliharaan Rutin Jembatan

- SUB KELOMPOK**
- Pelaksanaan Pelatihan Tenaga Terampil Konstruksi
 - Fasilitasi Sertifikasi Tenaga Terampil Konstruksi
 - Penyediaan Perangkat Pendukung Layanan Informasi Jasa Konstruksi
 - Penyelenggaraan Pelatihan untuk Peningkatan Kapasitas Administrator SIPJAKI
 - Penyusunan Data dan Informasi Tenaga Kerja dan Badan Usaha

- SUB KELOMPOK**
- Pelaksanaan Persetujuan Substansi, Evaluasi, Konsultasi Evaluasi dan Penetapan RRTR Kabupaten/Kota
 - Sosialisasi Kebijakan dan Peraturan Perundang-undangan Bidang Penataan Ruang
 - Koordinasi dan Sinkronisasi Pemanfaatan Ruang untuk Investasi dan Pembangunan Daerah

**PETA RELASI PROSES BISNIS SUB KELOMPOK PENGELOLAAN SUNGAI –
SEKSI PENGENDALIAN, REHABILITASI DAN PEMEL. SUNGAI**

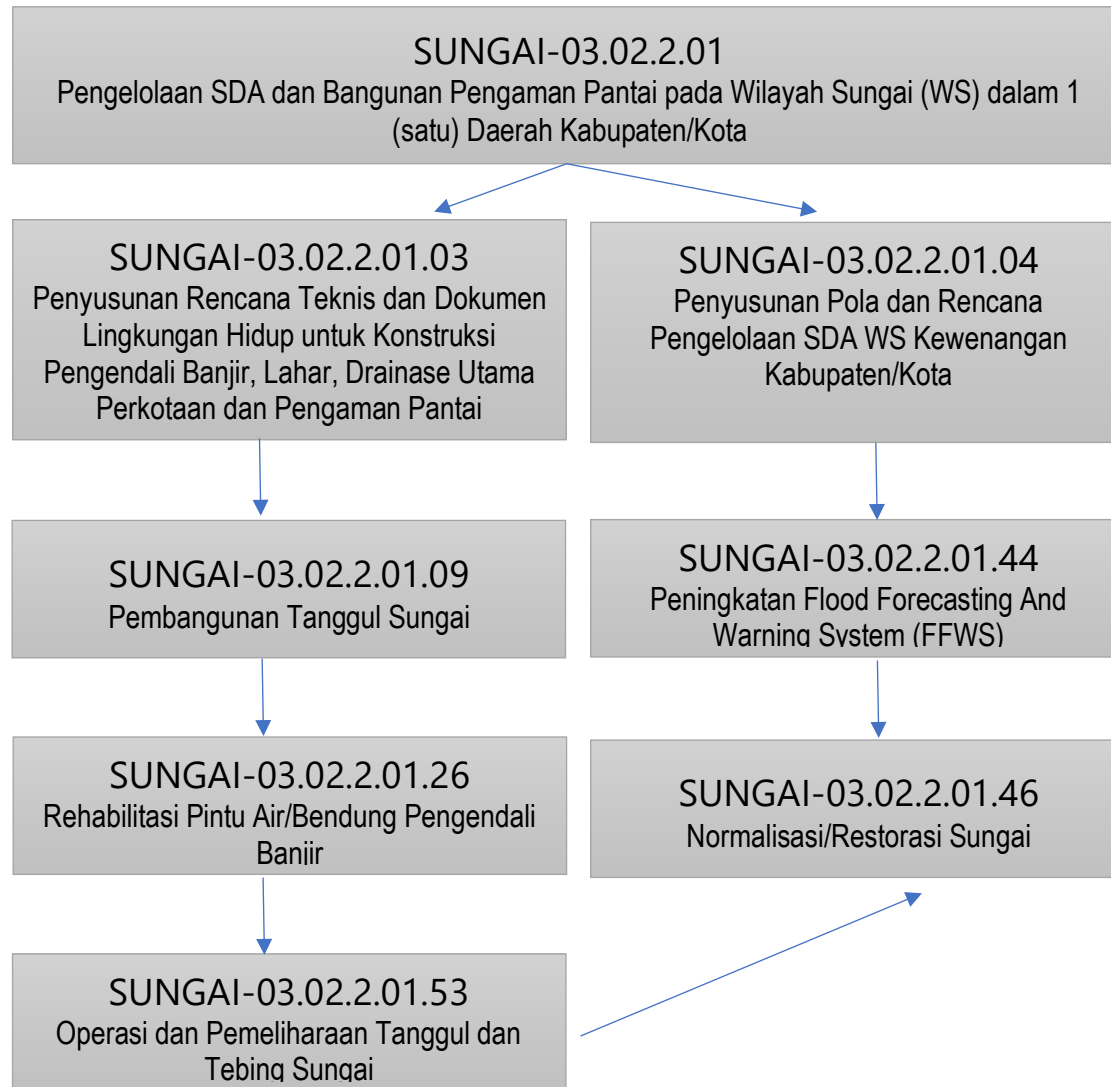

**PETA RELASI PROSES BISNIS SUB KELOMPOK PENGELOLAAN SUNGAI –
SEKSI PERLINDUNGAN DAN PEMANFAATAN SUNGAI**

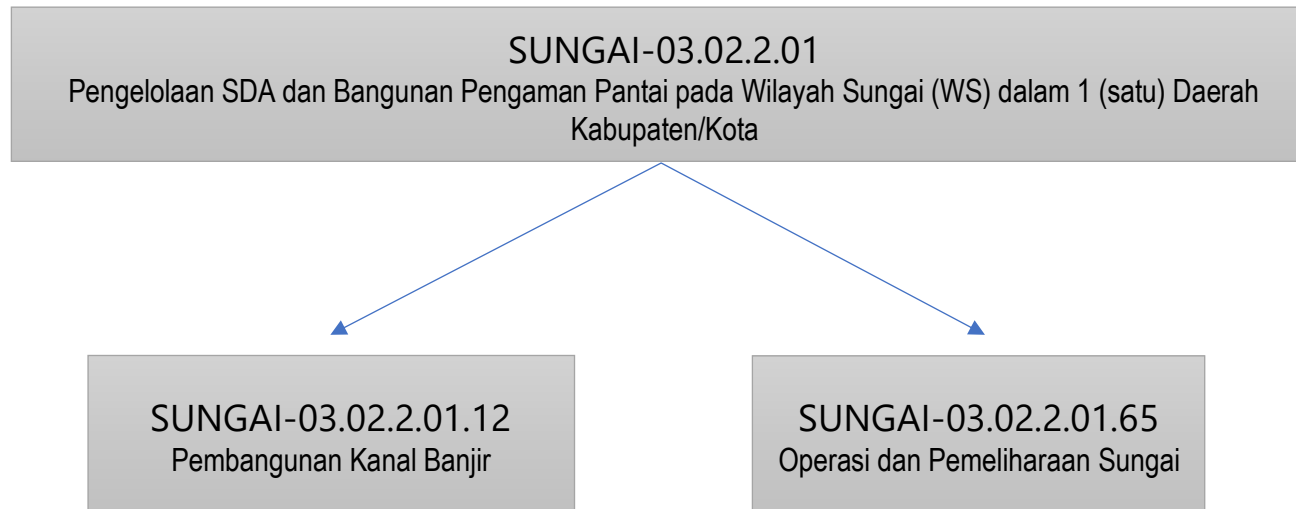

**PETA RELASI PROSES BISNIS SUB KELOMPOK PENGELOLAAN SUNGAI –
SEKSI AIR BAKU**

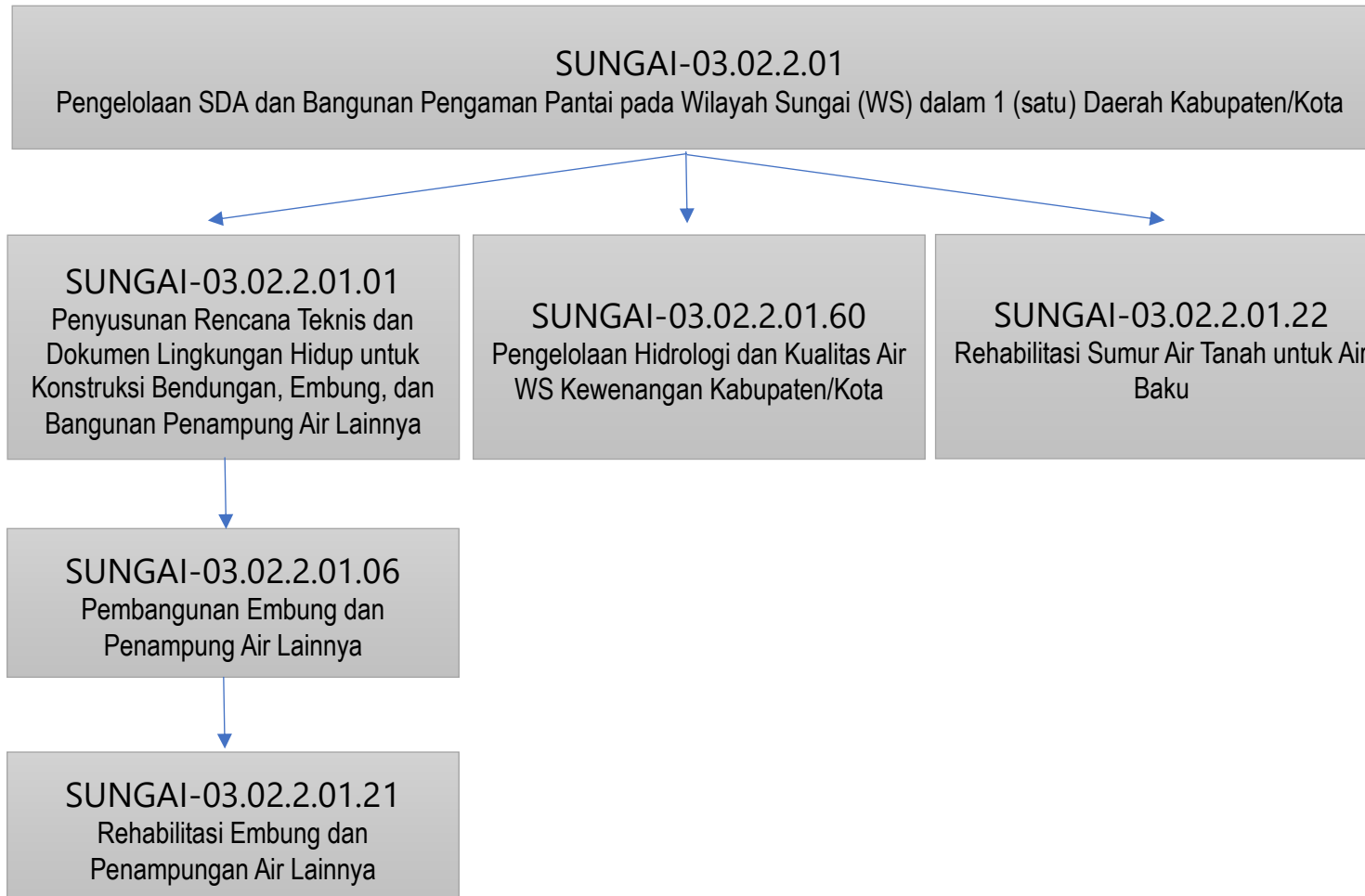

**PETA RELASI PROSES BISNIS SUB KELOMPOK IRIGASI –
SEKSI IRIGASI, PENYULUHAN DAN PEMANFAATAN**

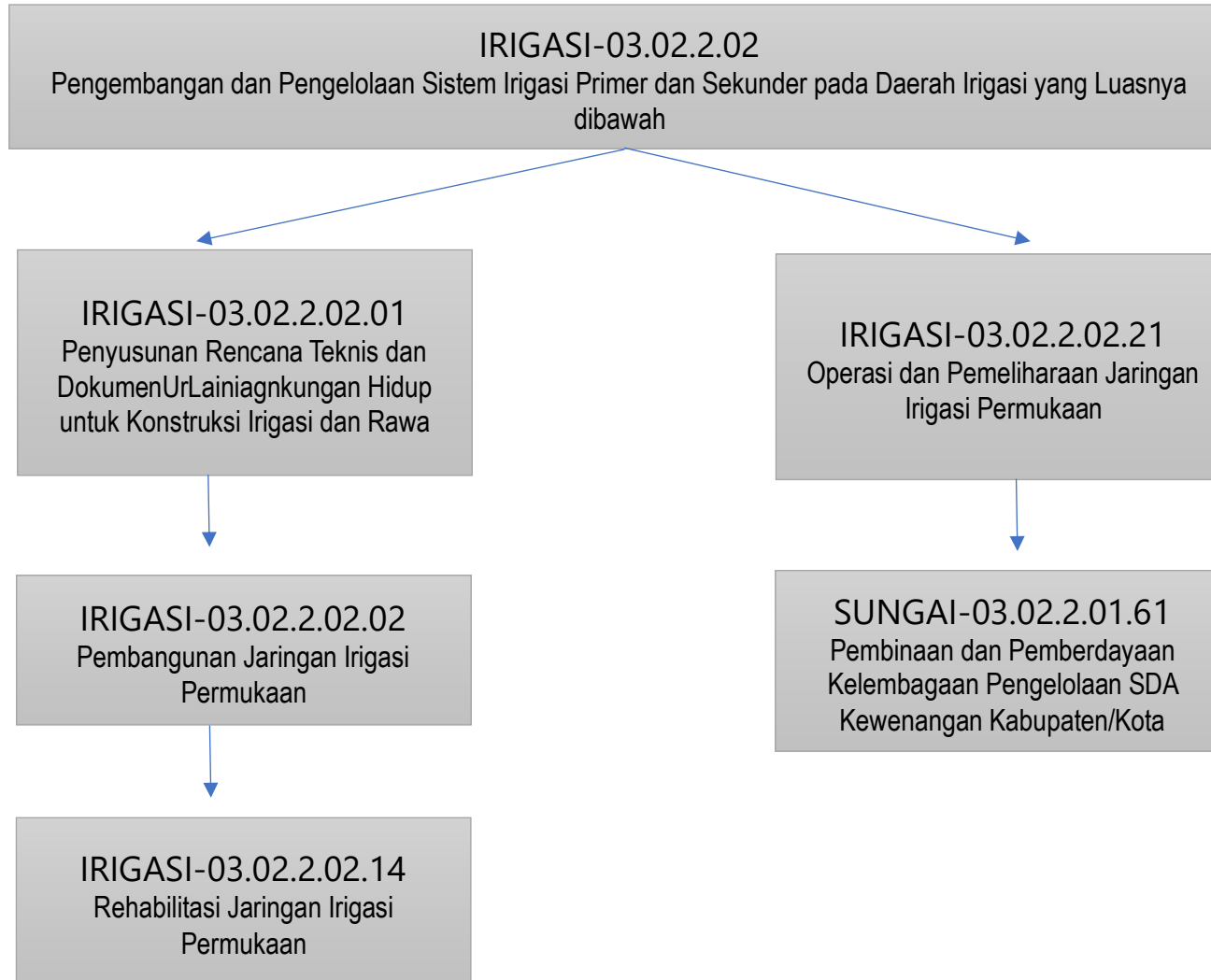

**PETA RELASI PROSES BISNIS SUB KELOMPOK JALAN –
SEKSI PEMBANGUNAN JALAN & JEMBATAN**

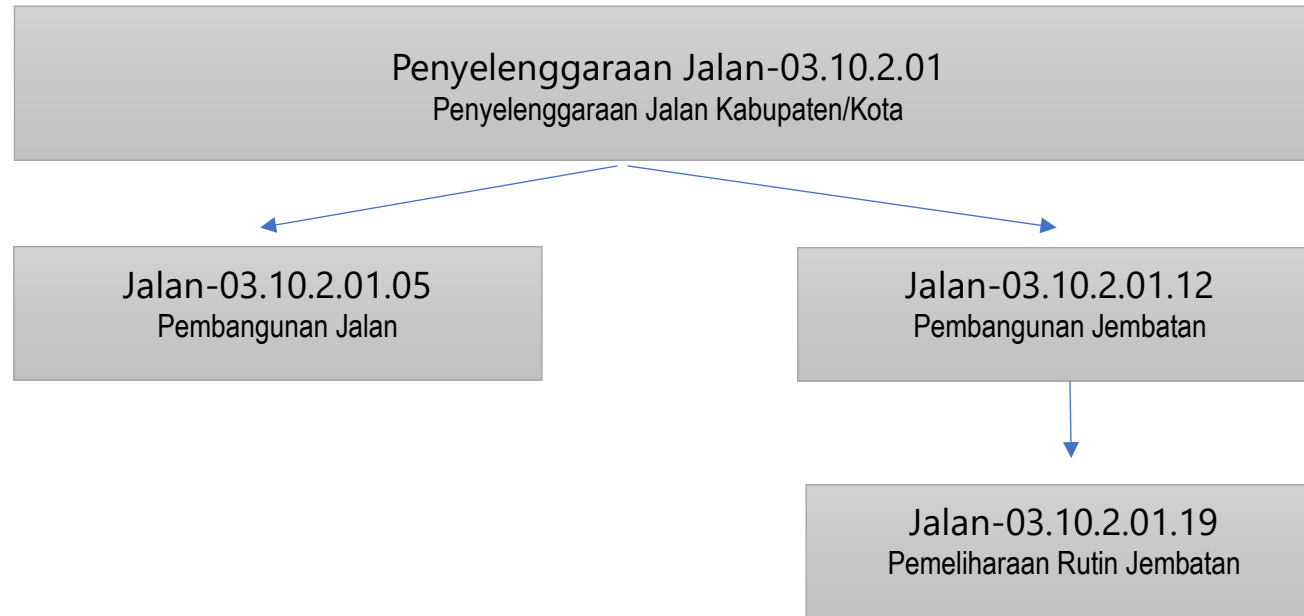

**PETA RELASI PROSES BISNIS SUB KELOMPOK JALAN –
SEKSI PEMELIHARAAN JALAN & JEMBATAN**

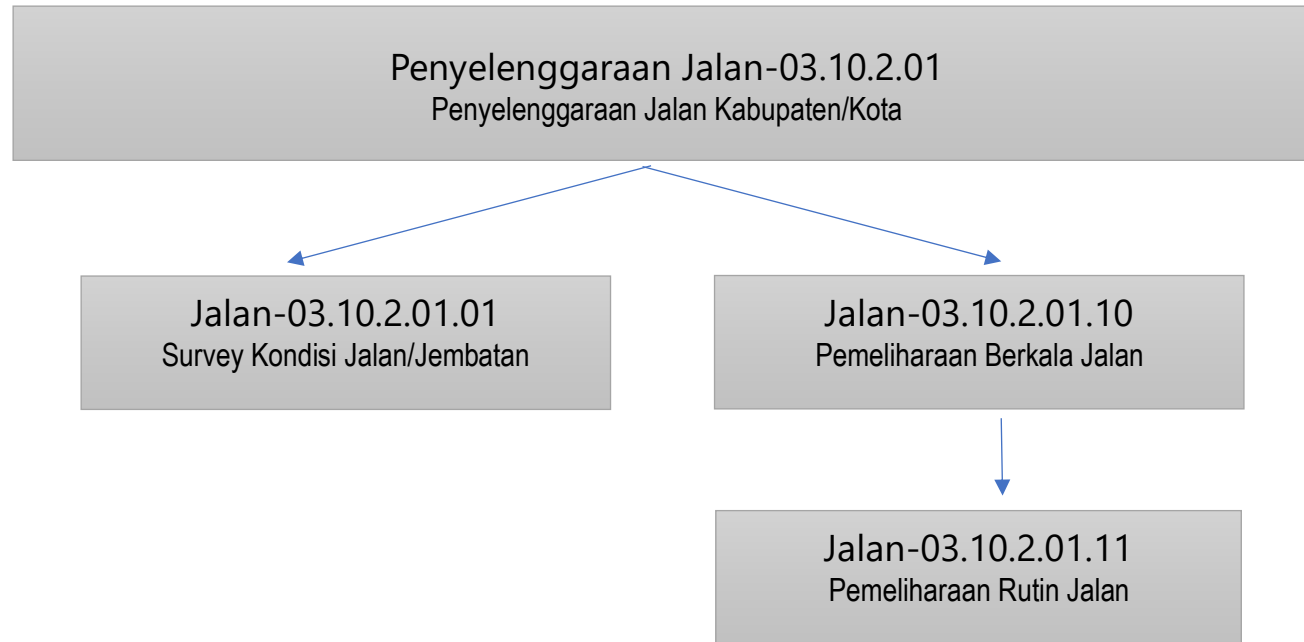

**PETA RELASI PROSES BISNIS SUB KELOMPOK JALAN –
SEKSI PERALATAN & KELENGKAPAN JALAN**

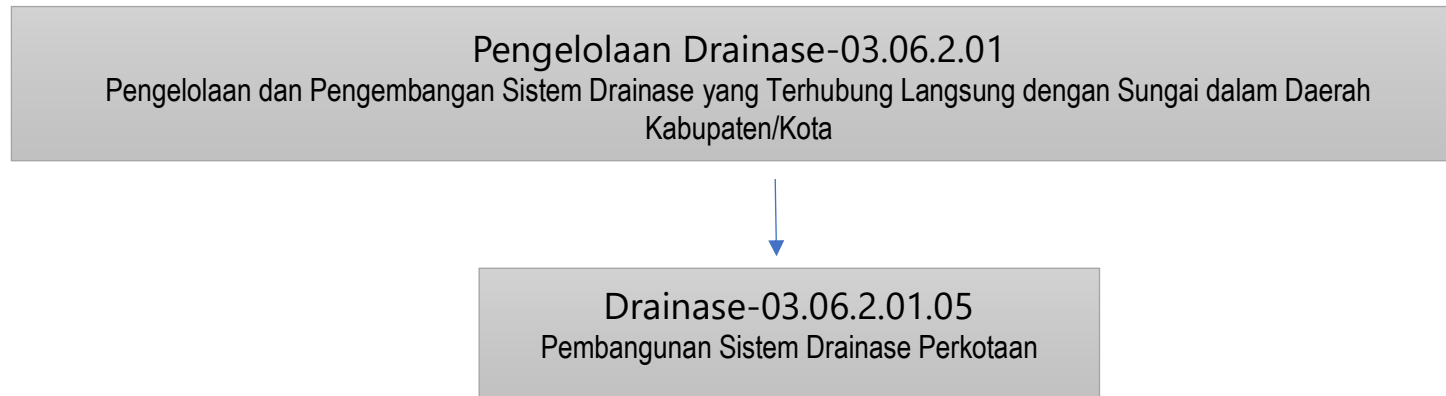

**PETA RELASI PROSES BISNIS SUB KELOMPOK TARUNG –
SEKSI JASA KONTRUKSI**



**PETA RELASI PROSES BISNIS SUB KELOMPOK TARUNG –
SEKSI TARUNG DAN INFORMASI**



D. CASCADING KINERJA DINAS PUPR

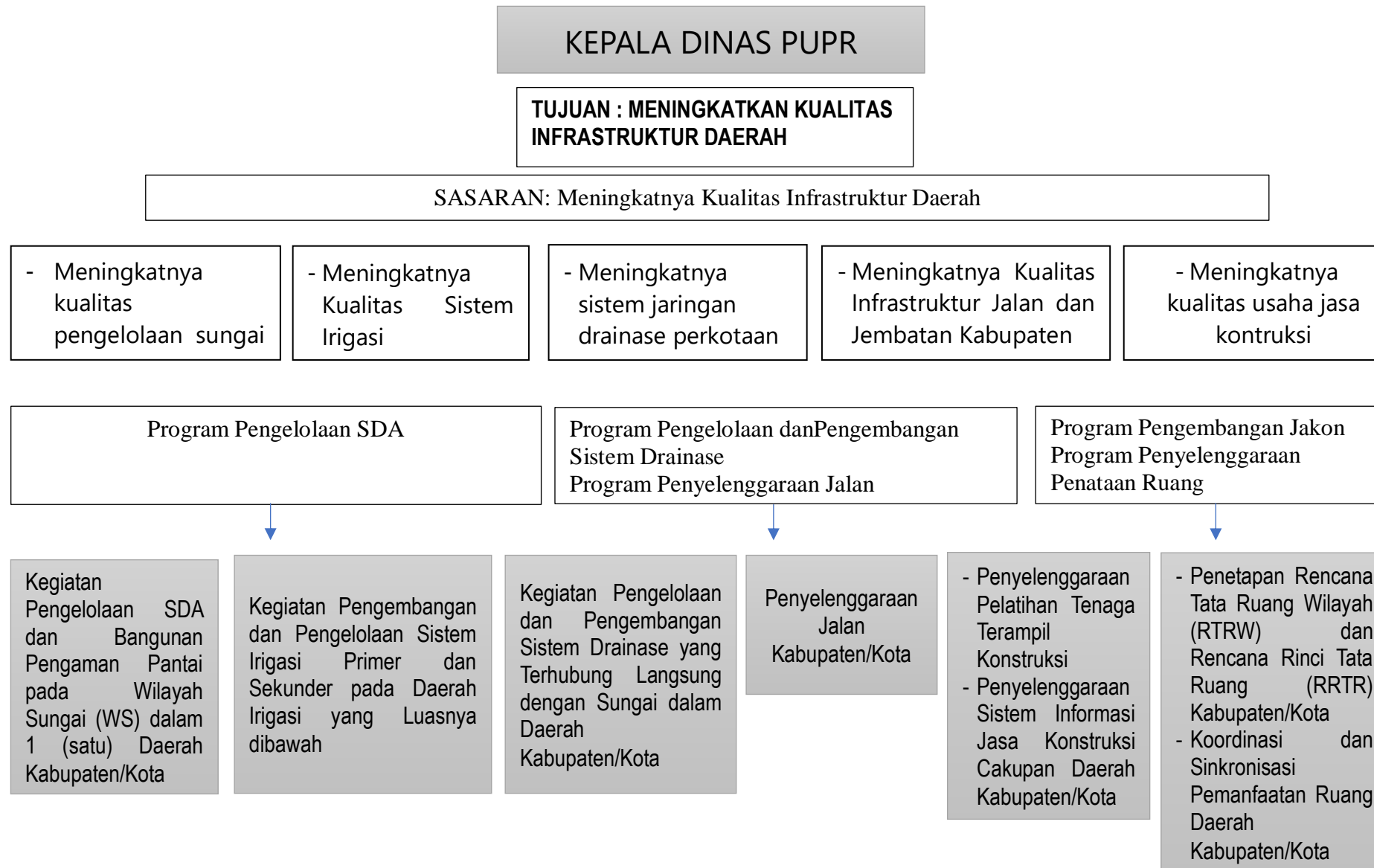

Sub Kegiatan

- 01.Penyusunan Rencana Teknis dan Dokumen Lingkungan Hidup untuk Konstruksi Bendungan, Embung, dan Bangunan Penampung Air
- 03.Penyusunan Rencana Teknis dan Dokumen Lingkungan Hidup untuk Konstruksi Pengendali Banjir, Lahar, Drainase Utama Perkotaan dan Pengaman Pantai
- 04.Penyusunan Pola dan Rencana Pengelolaan SDA WS Kewenangan Kabupaten/Kota
- 06.Pembangunan Embung dan Penampung Air Lainnya
- 09.Pembangunan Tanggul Sungai
- 12.Pembangunan Kanal Banjir
- 21.Rehabilitasi Embung dan Penampungan Air Lainnya
- 22.Rehabilitasi Sumur Air Tanah untuk Air Baku
- 26.Rehabilitasi Pintu Air/Bendung Pengendali Banjir
- 44.Peningkatan Flood Forecasting And Warning System (FFWS)
- 46.Normalisasi/Restorasi Sungai
- 53.Operasi dan Pemeliharaan Tanggul dan Tebing Sungai
- 60.Pengelolaan Hidrologi dan Kualitas Air WS Kewenangan Kabupaten/Kota
- 61.Pembinaan dan Pemberdayaan Kelembagaan Pengelolaan SDA Kewenangan Kabupaten/Kota
- 65.Operasi dan Pemeliharaan Sungai

Sub Kegiatan

- 01.Penyusunan Rencana Teknis dan Dokumen lingkungan Hidup untuk Konstruksi Irigasi dan Rawa
- 02.Pembangunan Jaringan Irigasi Permukaan
- 14.Rehabilitasi Jaringan Irigasi Permukaan
- 21.Operasi dan Pemeliharaan Jaringan Irigasi Permukaan

Sub Kegiatan

- 05.Pembangunan Sistem Drainase Perkotaan

Sub Kegiatan
04.Survey Kondisi
Jalan/Jembatan
05.Pembangunan
Jalan
10.Pemeliharaan
Berkala Jalan
11.Pemeliharaan
Rutin Jalan
12.Pembangunan
Jembatan
19.Pemeliharaan
Rutin Jembatan

Sub Kegiatan
02.Penyiapan
Instruktur/Asesor/Penyelenggara
a
03.Penyiapan SOP
Penyelenggaraan Pelatihan
Tenaga Terampil Konstruksi
04.Pelaksanaan Pelatihan Tenaga
Terampil Konstruksi
06 Fasilitasi Sertifikasi Tenaga
Terampil Konstruksi

Sub Kegiatan
02.Penyediaan Perangkat
Pendukung Layanan Informasi
Jasa Konstruksi
03.Penyelenggaraan Pelatihan
untuk Peningkatan Kapasitas
Administrator SIPJAKI
06.Penyusunan Data dan Informasi
Tenaga Kerja dan Badan Usaha

Sub Kegiatan
02.Pelaksanaan Persetujuan
Substansi, Evaluasi,
Konsultasi Evaluasi dan
Penetapan RRTR
Kabupaten/Kota
04.Sosialisasi Kebijakan dan
Peraturan Perundang-
undangan Bidang Penataan
Ruang

Sub Kegiatan
01.Koordinasi dan
Sinkronisasi Pemanfaatan
Ruang untuk Investasi dan
Pembangunan Daerah